MODULARIO
F. - Cat. S. T. - 315

MINISTERO DELLE FINANZE
DIREZIONE GENERALE DEL CATASTO E DEI SERVIZI TECNICI ERARIALI

MOD. B (Nuovo Catasto Edilizio Urbano) 31

Lire 50

NUOVO CATASTO EDILIZIO URBANO

(R. DECRETO-LEGGE 13 APRILE 1939, N. 652)

Planimetria dell'immobile situato nel Comune di AREZ

Ditta

Allegata alla dichiarazione presentata all'Ufficio Tecnic

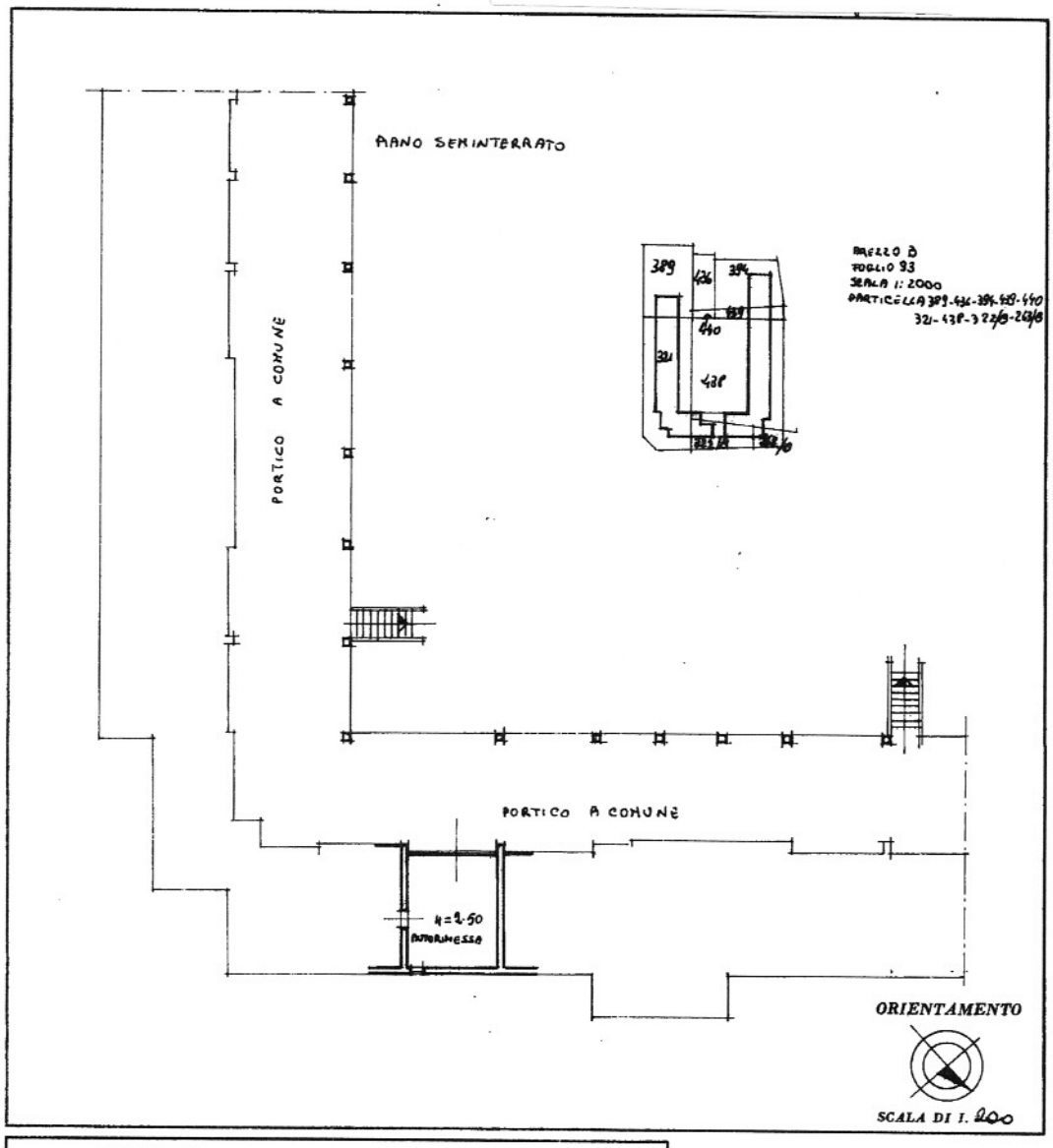

SPAZIO RISERVATO PER LE ANNOTAZIONI D'UFFICIO

DATA

PROT. N° 5174/90

B|93|321|34

Compilata dal GEOMETRA
(Titolo, nome e cognome del tecnico)
MARCELLO SERBOLI

Iscritto all'Albo de i GEOMETRI

della Provincia di AREZZO

DATA

Firma:

I.P.S.-OFFICINA C.K.-ROMA

Ultima planimetria in atti

Catasto dei Fabbricati - Situazione al 15/12/2023 - Comune di AREZZO(A390) - < Sez. urbana B - Foglio 93 - Particella 321 - Subalterno 34 >
LOCALITA' RIGUTINO OVEST n. 112/5 Piano S1

10 metri

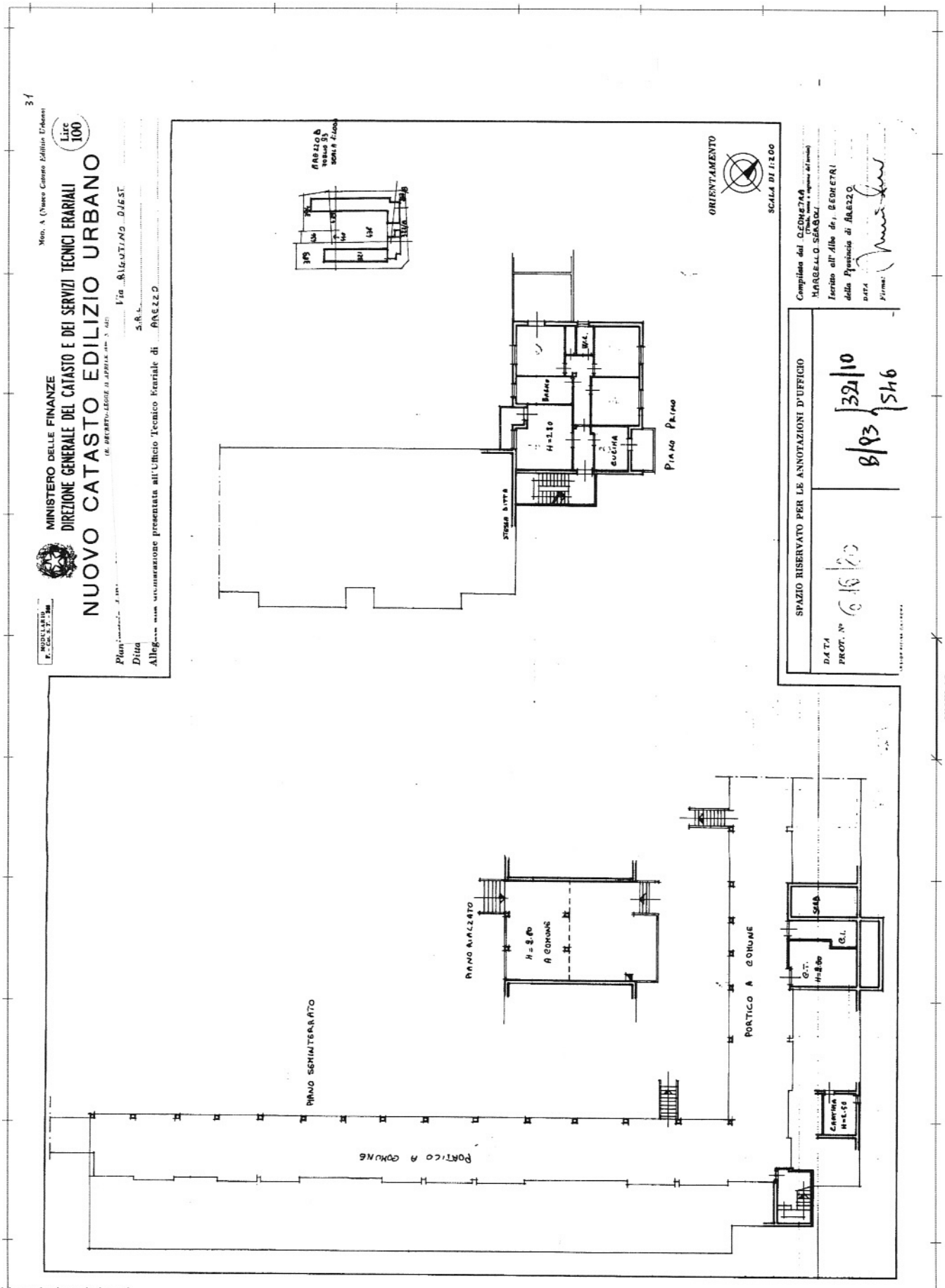

Ultima planimetria in atti

Catasto dei Fabbricati - Situazione al 15/12/2023 - Comune di AREZZO(A390) - < Sez. urbana B - Foglio 93 - Particella 546 - Subalterno > - Uiu graffata
LOCALITA' RIGUTINO OVEST n. 112/5 Piano S1 - 1

10 metri